Option chorale

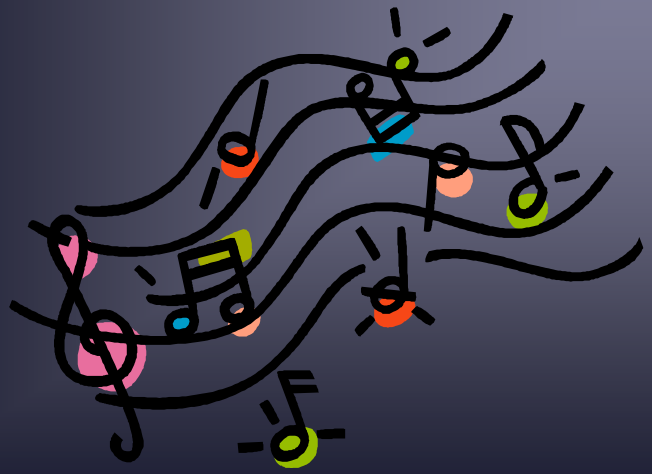

Un atout…

3 grands axes qui permettront de développer des compétences du socle commun

- la technique
- la culture
- la pratique

Des compétences disciplinaires …

- Apprendre à utiliser la voix
- Développer les techniques vocales
- Développer des compétences artistiques
- Développer la connaissance d'un répertoire musical
- Préparer un projet collectif (représentation)

Des compétences transversales…

- S'impliquer dans un projet individuel ou collectif
- Développer la personnalité
- Être capable de se produire devant un groupe (gestion du stress, maîtrise de la voix, …)
- Développer une culture personnelle

Des perspectives…

- préparation d'un spectacle
- partenariats extérieurs
- présentation de l'option au baccalauréat